



CAMERA DI COMMERCIO  
CREMONA - MANTOVA - PAVIA



**CREFIS**  
Centro Ricerche Economiche  
sulle Filiere Sostenibili



ITS Academy  
Mantova



*Alberto Bertellini – 15/01/2025*



**LA FORZA DELLA  
COOPERAZIONE AGRICOLA  
NELLO SVILUPPO RURALE**



con il sostegno di  **BCC CREMASCA E MANTOVANA**

# La cooperazione lattiero casearia della provincia di Mantova dati di sintesi 2023

<b>2023</b>	<b>GRANA PADANO (universo)</b>	<b>PARMIGIANO REGGIANO (universo)</b>	<b>TOTALE</b>
Unità attive	17	14	<b>31</b>
Valore della produzione	572.008.484	163.206.196	<b>735.214.680</b>
Valore dei conferimenti	416.880.218	117.386.706	<b>534.266.924</b>
Latte conferito (q)	6.912.488	1.662.611	<b>8.575.099</b>
Addetti	408	153	<b>561</b>
Soci	342	138	<b>480</b>
Patrimonio netto	96.795.641	10.746.416	<b>107.542.057</b>
Forme prodotte	1.195.454	362.490	<b>1.557.944</b>

# Valori di conferimento (milioni di euro)

ANNO	GP	PR	$\Sigma$
2007	158,7	65,0	223,7
2008	120,3	63,4	183,7
2009	144,7	76,9	221,6
2010	212,4	105,0	317,4
2011	241,4	83,4	324,8
2012	225,8	87,6	313,4
2013	246,8	87,0	333,8
2014	<i>disponibili solo dati campionari</i>		
2015	205,5	80,2	285,7
2016	240,4	104,6	345,0
2017	268,3	113,7	382,0
2018	284,5	130,6	415,1
2019	291,7	83,8	375,5
2020	281,8	130,1	411,9
2021	331,4	135,8	467,2
2022	423,5	123,4	546,9
<b>2023</b>	<b>416,9</b>	<b>117,4</b>	<b>534,3</b>

# La cooperazione lattiero casearia della provincia di Mantova confronto 2023-2022-2021-2020

<b>GRANA PADANO</b>	<b>GP 2023</b> (universo)	<b>GP 2022</b> (universo)	<b>GP 2021</b> (universo)	<b>GP 2020</b> (universo)	<b>VAR % 2023/2022</b>
Unità attive	17	17	17	17	--
Valore della produzione	572.008.484	599.506.471	464.533.197	421.530.778	- 4,6 %
Latte conferito	6.912.488	6.820.565	6.748.318	6.464.006	+ 1,3 %
Addetti	408	402	397	397	+ 1,5 %
Soci	342	354	376	393	- 3,4 %
Patrimonio netto	96.795.641	97.299.412	88.391.891	71.880.303	- 0,1 %



<b>PARMIGIANO REGGIANO</b>	<b>PR 2023</b> (universo)	<b>PR 2022</b> (universo)	<b>PR 2021</b> (universo)	<b>PR 2020</b> (universo)	<b>VAR 2023/2022</b>
Unità attive	14	14	14	14	--
Valore della produzione	163.206.196	172.953.320	179.005.216	169.827.627	- 5,6 %
Latte conferito	1.662.611	1.778.249	1.850.038	1.775.716	- 6,5 %
Addetti	153	147	149	146	+ 4,1 %
Soci	138	152	166	164	- 9,2 %
Patrimonio netto	10.746.416	11.039.373	10.466.889	9.609.542	- 2,6 %

# La cooperazione lattiero casearia della provincia di Mantova confronto 2023 - 2013

<b>GRANA PADANO</b>	<b>GP 2023 (universo)</b>	<b>GP 2013 (universo)</b>	<b>VAR % 2023/2013</b>
Unità attive	17	19	- 1,1 %
Valore della produzione	572.008.484	366.426.415	+ 56,1 %
Latte conferito	6.912.488	5.192.186	+ 33,3 %
Addetti	408	379	+ 7,7 %
Soci	342	449	- 23,8 %
Patrimonio netto	96.795.641	59.327.597	+ 63,2 %

<b>PARMIGIANO REGGIANO</b>	<b>PR 2023 (universo)</b>	<b>PR 2013 (universo)</b>	<b>VAR % 2023/2013</b>
Unità attive	14	17	- 17,6 %
Valore della produzione	163.206.196	118.072.672	+ 38,2 %
Latte conferito	1.662.611	1.594.359	+ 4,3 %
Addetti	153	139	+ 10,0 %
Soci	138	242	- 43,0 %
Patrimonio netto	10.746.416	9.065.424	+ 18,5 %

# La cooperazione lattiero casearia della provincia di Mantova dimensione relativa – anno 2023

<b>PRODUTTORI LATTE</b>	<b>PROV DI MN</b>	<b>SOCI COOP.</b>	
n° aziende produzione latte	748 <sup>(1)</sup>	480 <sup>(2)</sup>	64 %
<b>PRODUZIONE LATTE</b>	<b>PROV DI MN</b>	<b>CONFERITO COOP.</b>	
Milioni di quintali	11,054 <sup>(3)</sup>	8,6 <sup>(2)</sup>	78 %
 <b>GRANA PADANO</b>	<b>CONSORZIO GP 2023</b>	<b>COOP GP MN 2023</b>	
Forme prodotte	5.456.500 <sup>(4)</sup> 3.588.527 (COOP GP)	1.195.454 <sup>(2)</sup> 1.656.325 (GP MN)	22 %
Produttori	137 <sup>(4)</sup>	17 <sup>(2)</sup>	12 %
Media per produttore	39.828	70.320	
 <b>PARMIGIANO REGGIANO</b>	<b>CONSORZIO PR 2023</b>	<b>COOP PR MN 2023</b>	<b>%</b>
Forme prodotte	4.014.300 <sup>(3)</sup>	362.490 <sup>(2)</sup> 476.361 (PR MN)	9,0 %
Produttori	299 <sup>(3)</sup>	14 <sup>(2)</sup>	4,7 %
Media per produttore	13.426	25.892	

Fonte:

- (1) UTR Valpadana – Mantova (giu 22)
- (2) Rilievo diretto da bilanci ufficiali
- (3) CLAL/AGEA
- (4) Consorzio Grana Padano

# La cooperazione lattiero casearia della provincia di Mantova dimensione relativa GP – anno 2023



GRANA PADANO	CONSORZIO GP 2023	COOP GP MN 2023	
Forme prodotte	5.456.500	1.195.454	22 %
Produttori	137	17	12 %
Media per produttore	39.828	70.321	

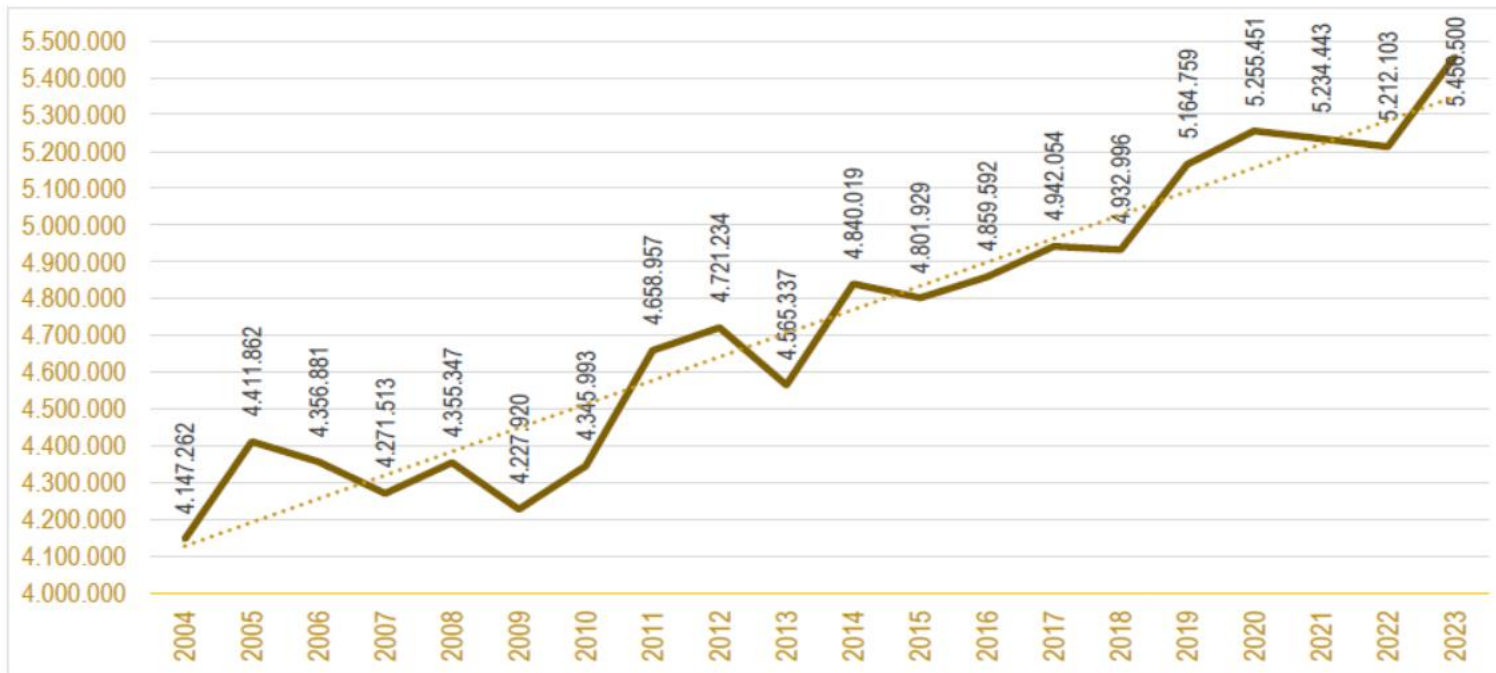

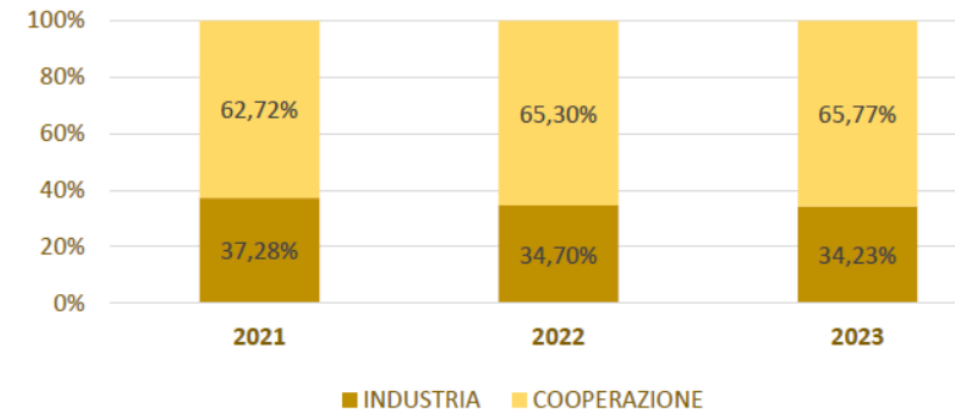

Forme esportate 2022: 2.363.706 (47,0 %)  
Forme esportate 2023: 2.482.891 (48,4 %)



# La cooperazione lattiero casearia della provincia di Mantova dimensione relativa nel comprensorio PR – anno 2023

PARMIGIANO REGGIANO	CONSORZIO PR 2023	COOP PR MN 2023	
Forme prodotte	4.014.300	362.490	9,03 %
Produttori	299	14	4,68 %
Media per produttore	13.426	25.892	

Caseifici  
e produzioni 2023  
per provincia:  
**TOTALE**

			
Bologna	9	109.173	4.385
Mantova	20	476.361	19.132
Modena	53	860.971	34.578
Parma	136	1.350.415	54.236
Reggio Emilia	81	1.217.380	48.893
<b>Totale comprensorio</b>	<b>299</b>	<b>4.014.300</b>	<b>161.223</b>



Caseifici



Forme



Tonnellate



# Unità attive

ANNO	GP	PR	Σ
1954	-	-	399
2004	25	25	50
2005	24	25	49
2006	22	25	47
2007	21	22	43
2008	21	21	42
2009	21	20	41
2010	20	20	40
2011	19	19	38
2012	19	17	36
2013	19	17	36
2014	18	16	34
2015	17	16	33
2016	17	16	33
2017	17	15	32
2018	17	15	32
2019	17	15	32
2020	17	14	31
2021	17	14	31
2022	17	14	31
2023	17	14	31

# Unità attive

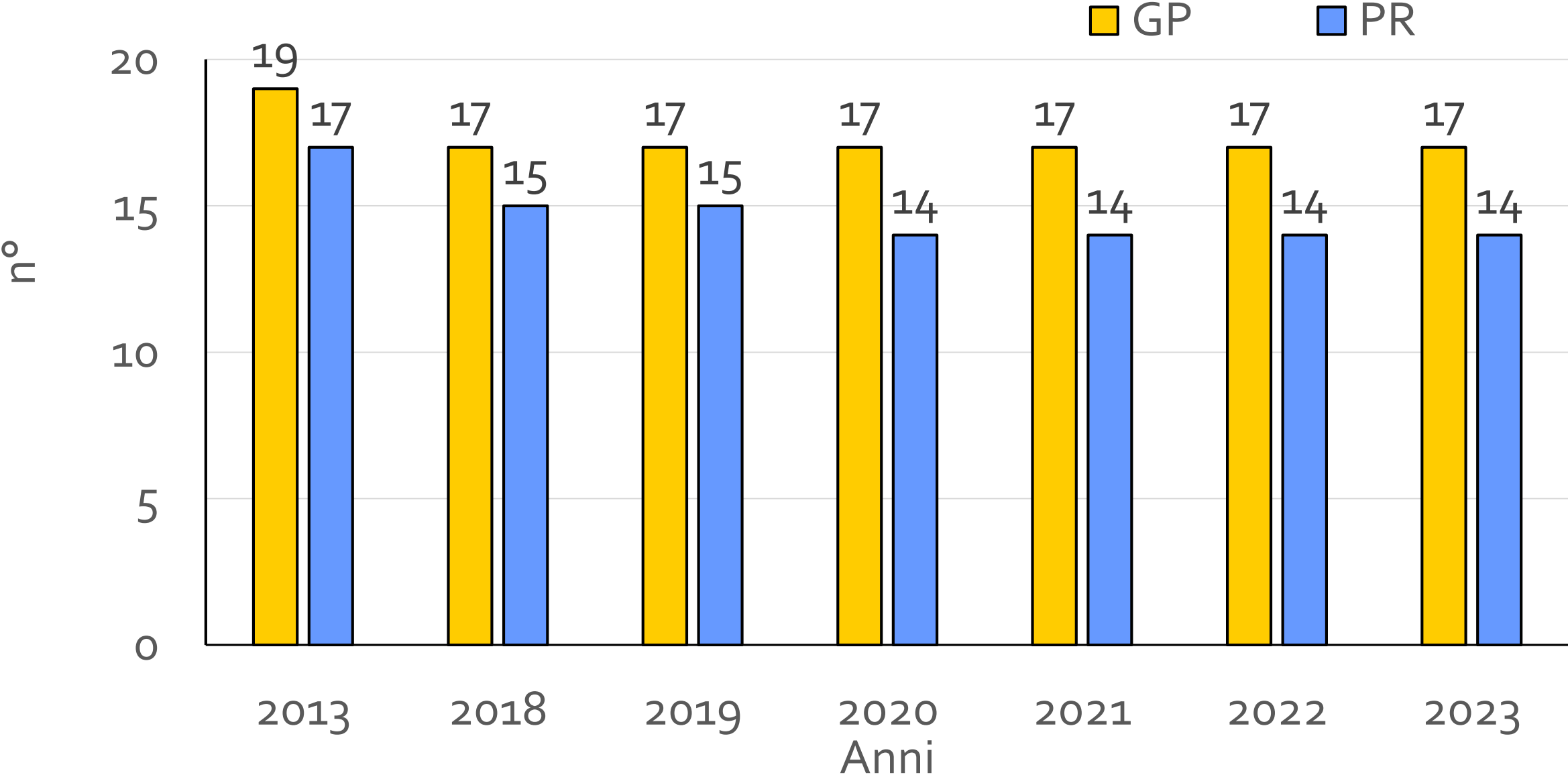

# Valore della produzione (milioni di euro)

ANNO	GP	PR	Σ
2004	238,6	96,0	334,6
2005	249,4	100,4	349,8
2006	236,7	105,9	342,6
2007	286,4	103,7	390,1
2008	265,0	98,5	363,5
2009	255,9	106,0	361,9
2010	320,1	135,5	455,6
2011	347,5	114,4	461,9
2012	353,7	122,4	476,1
2013	366,4	118,1	484,5
2014	345,5	102,6	448,1
2015	323,8	110,8	434,6
2016	346,8	133,9	480,7
2017	380,0	144,8	524,8
2018	394,5	163,5	558,0
2019	417,2	117,6	534,8
2020	421,5	169,8	591,3
2021	464,5	179,0	643,5
2022	599,5	172,9	772,4
2023	572,0	163,2	735,2

# Valore della produzione

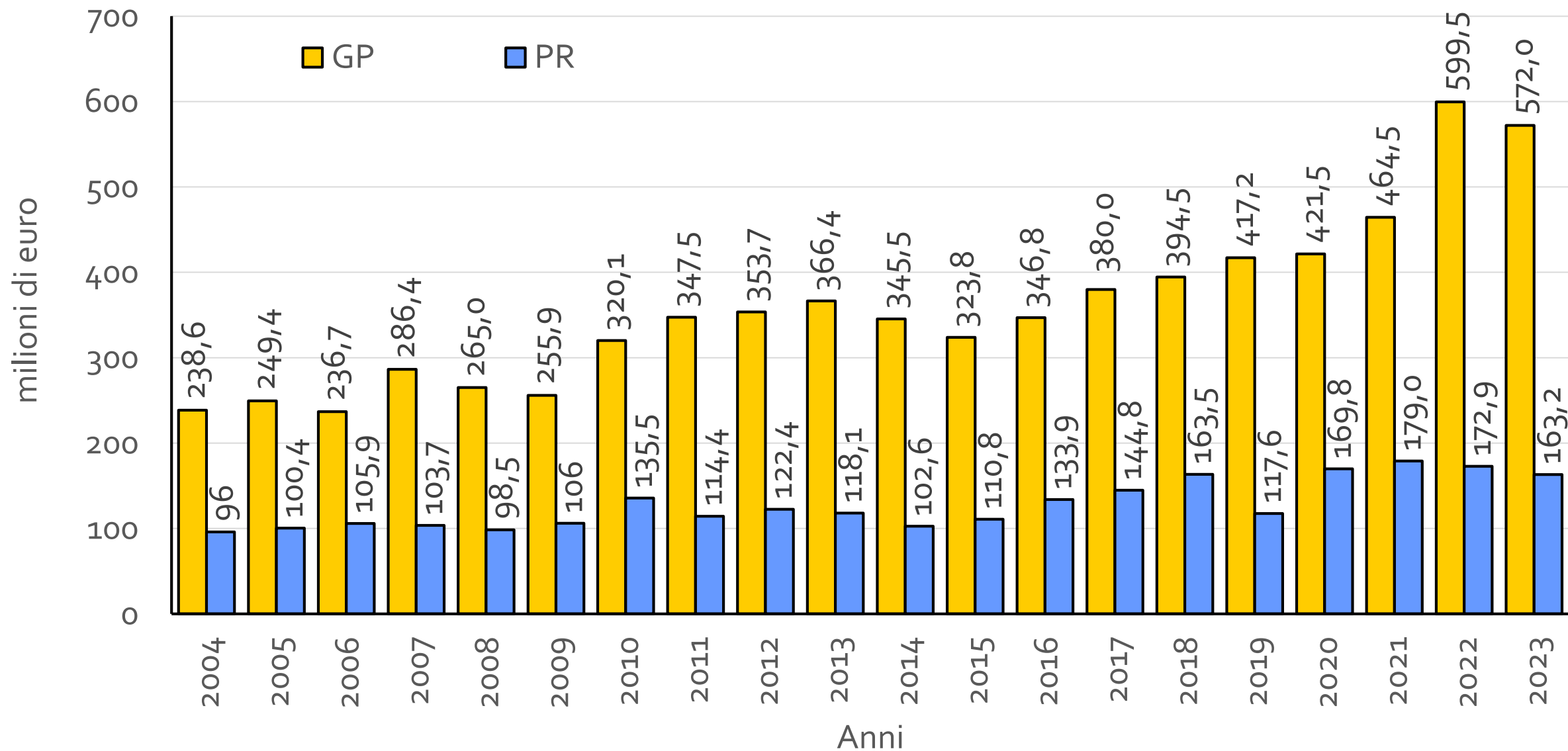

# Valore della produzione

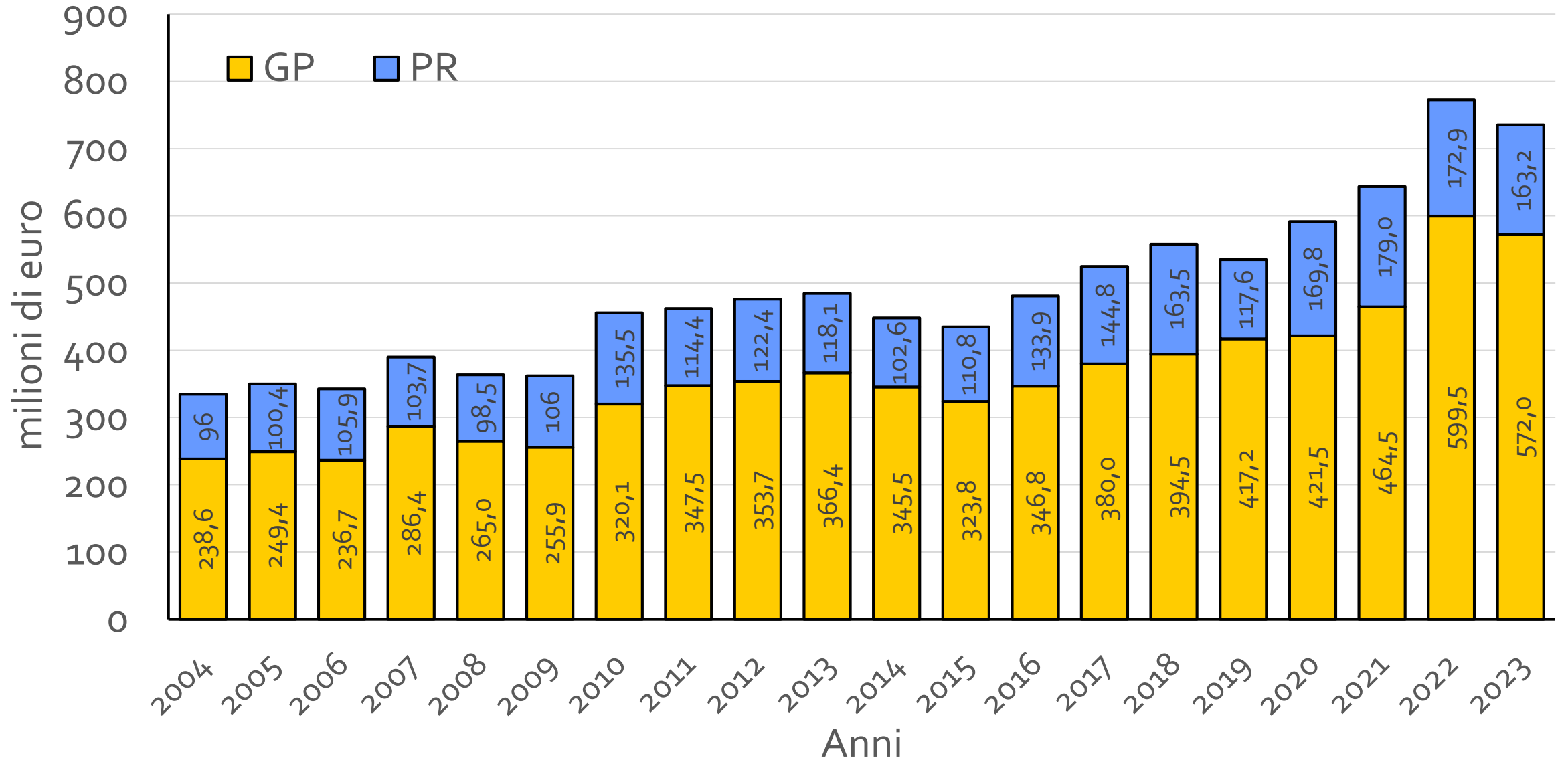

# Latte conferito (migliaia di quintali)

ANNO	GP	PR	GP/PR	Σ
2000	3.594,1	1.512,6	2,4	5.106,7
<b>2001</b>	<b>3.594,2</b>	<b>1.459,9</b>	<b>2,5</b>	<b>5.054,1</b>
2004	3.759,9	1.504,1	2,5	5.264,0
2005	4.155,9	1.550,9	2,7	5.706,8
2006	4.047,4	1.559,4	2,6	5.606,8
2007	4.136,9	1.541,2	2,7	5.678,1
2008	3.963,1	1.507,1	2,6	5.470,2
2009	4.145,4	1.444,1	2,9	5.589,5
2010	4.125,4	1.455,2	2,8	5.580,6
<b>2011</b>	<b>4.739,0</b>	<b>1.542,5</b>	<b>3,1</b>	<b>6.281,5</b>
2012	5.135,0	1.554,3	3,3	6.689,3
2013	5.192,2	1.594,4	3,3	6,786,6
2014	<i>Disponibili solo dati campionari quindi non comparabili</i>			
2015 *	5.402,9	1.570,1	3,4	6,973,0
2016	5.688,9	1.697,5	3,4	7,386,4
2017	5.946,2	1.713,4	3,5	7.659,6
2018	6.059,8	1.723,1	3,5	7.782,9
2019	6.155,7	1.689,2	3,6	7.844,9
2020	6.464,0	1.755,7	3,7	8.219,7
2021	6.748,3	1.850,0	3,6	8.598,3
2022	6.820,6	1.778,2	3,8	8.598,8
<b>2023</b>	<b>6.912,5</b>	<b>1.662,6</b>	<b>4,2</b>	<b>8.575,1</b>

\* da aprile 2015 uscita dal regime quote latte

# Latte conferito

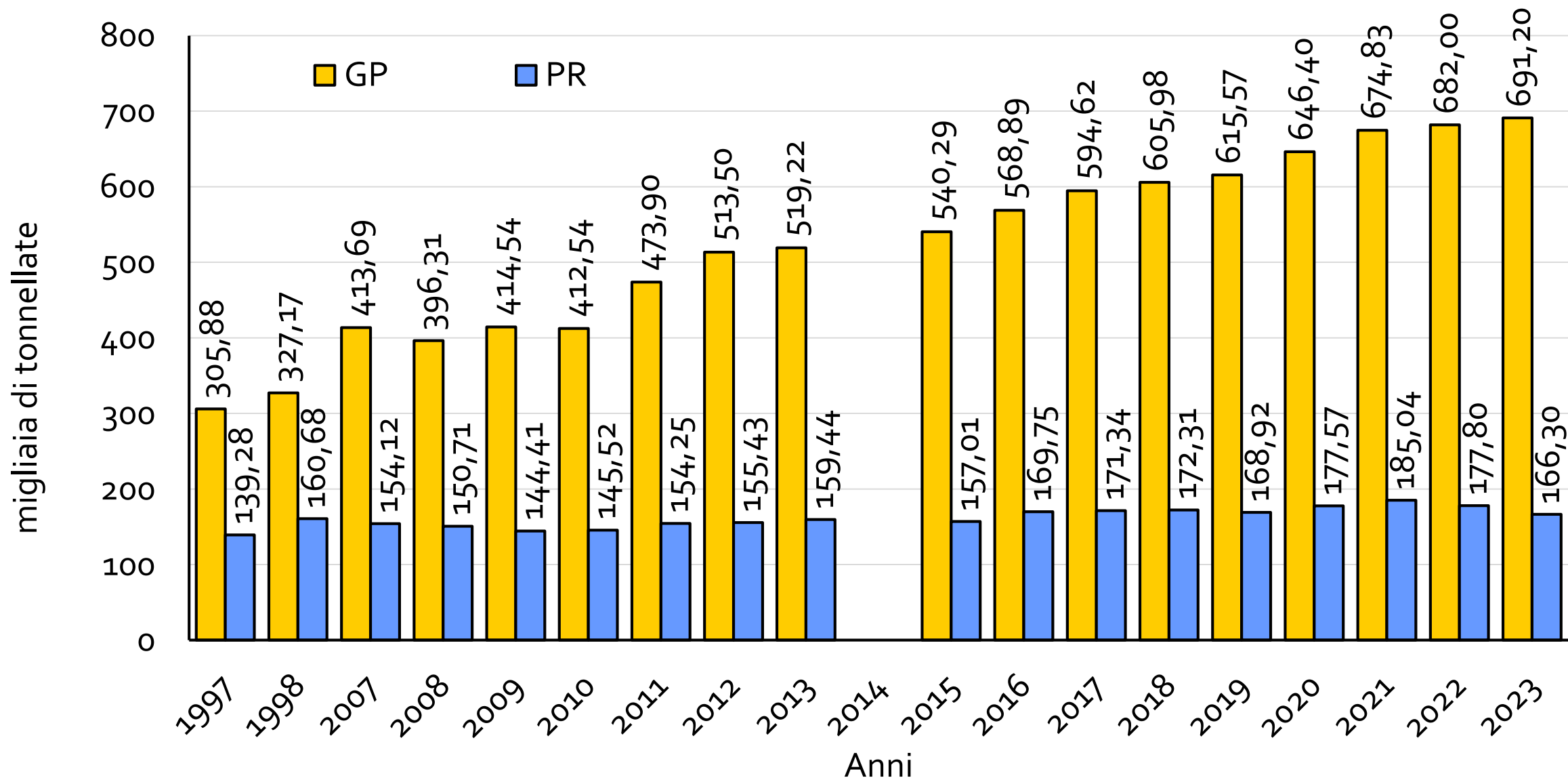

# Latte conferito

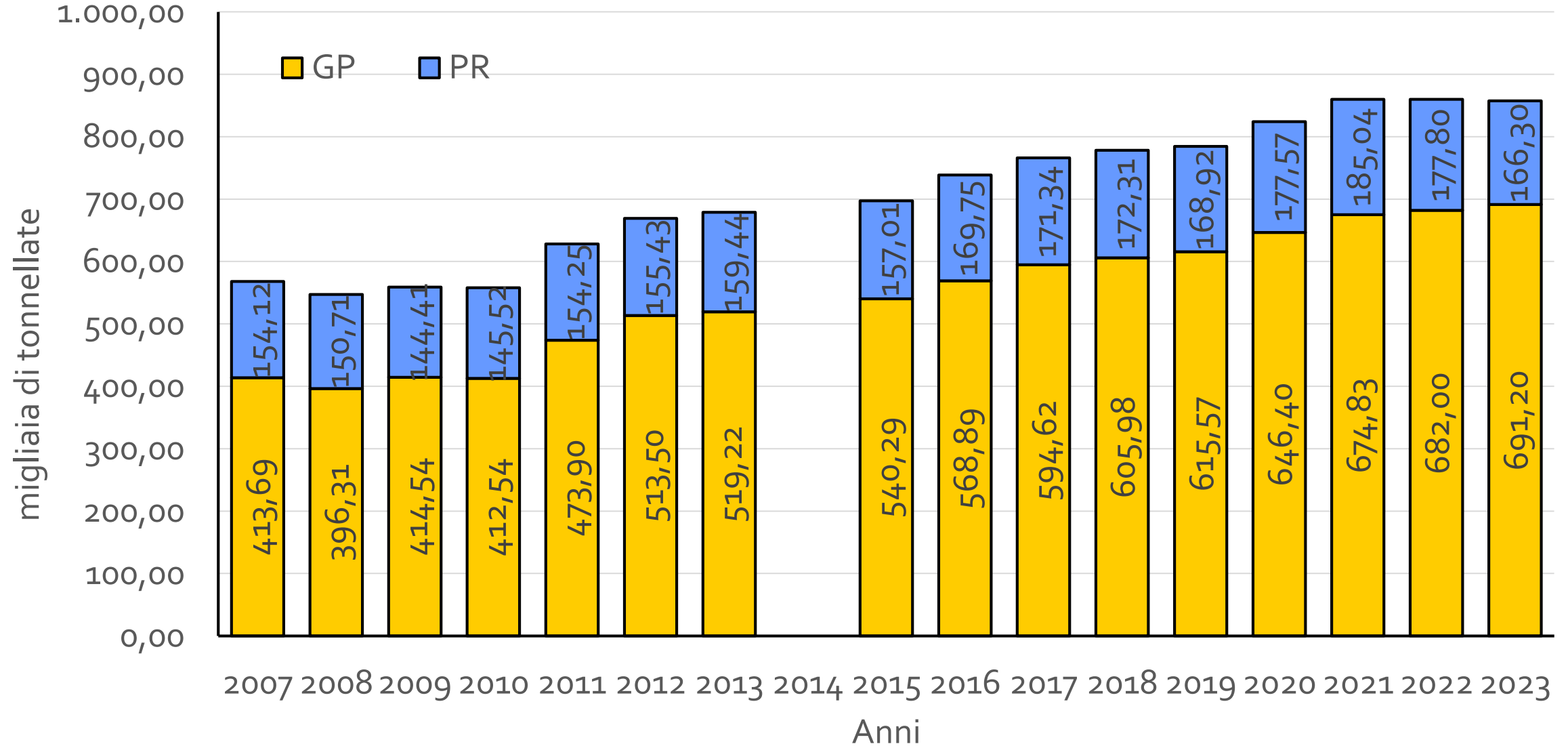



# Latte conferito: dimensioni medie caseifici

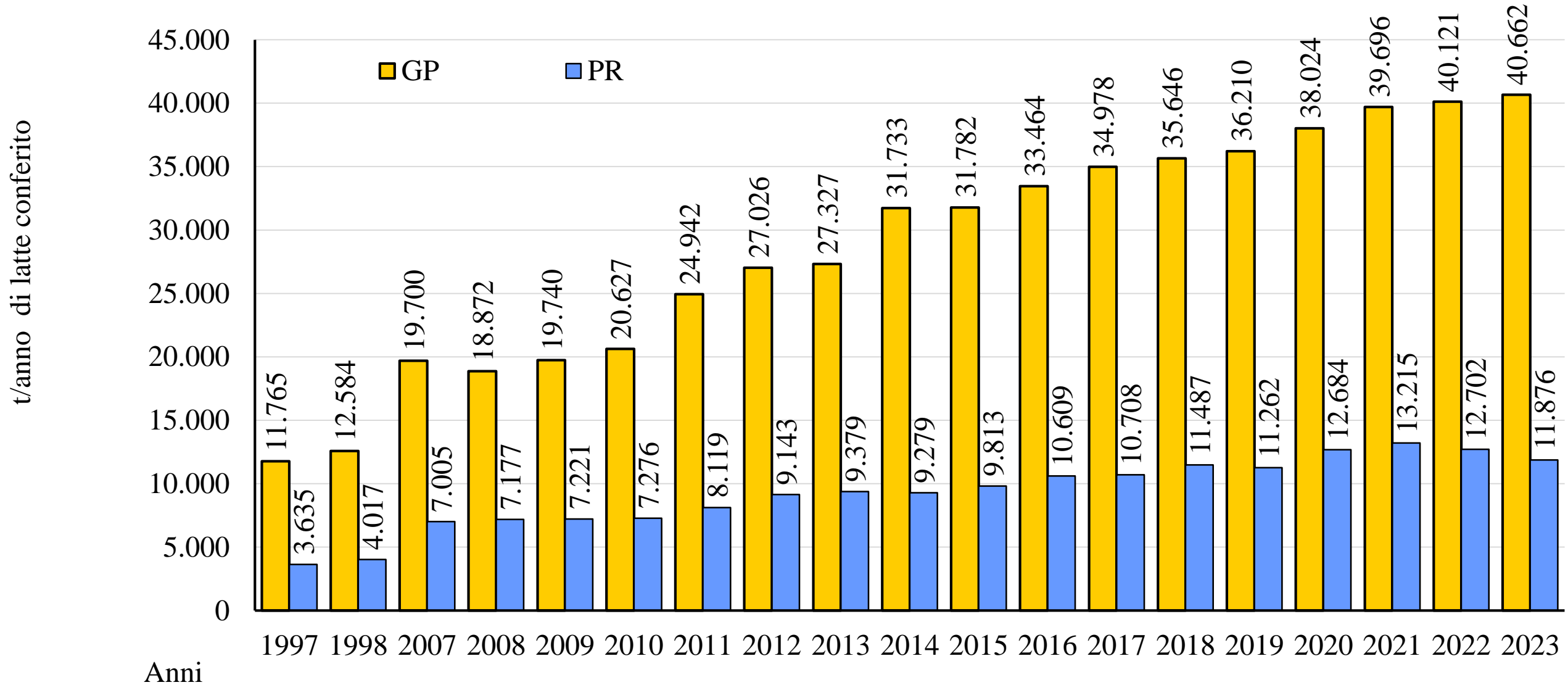

# Addetti

<b>ANNO</b>	<b>GP</b>	<b>PR</b>	<b>Σ</b>
2005	365	174	539
2006	360	180	540
2007	355	157	512
2008	364	156	520
2009	363	154	517
2010	357	152	509
2011	355	144	499
2012	357	132	489
2013	379	139	518
2017	365	139	504
2018	379	142	521
2019	381	143	524
2020	397	146	543
2021	397	149	546
2022	402	147	549
<b>2023</b>	<b>408</b>	<b>153</b>	<b>561</b>

# Addetti

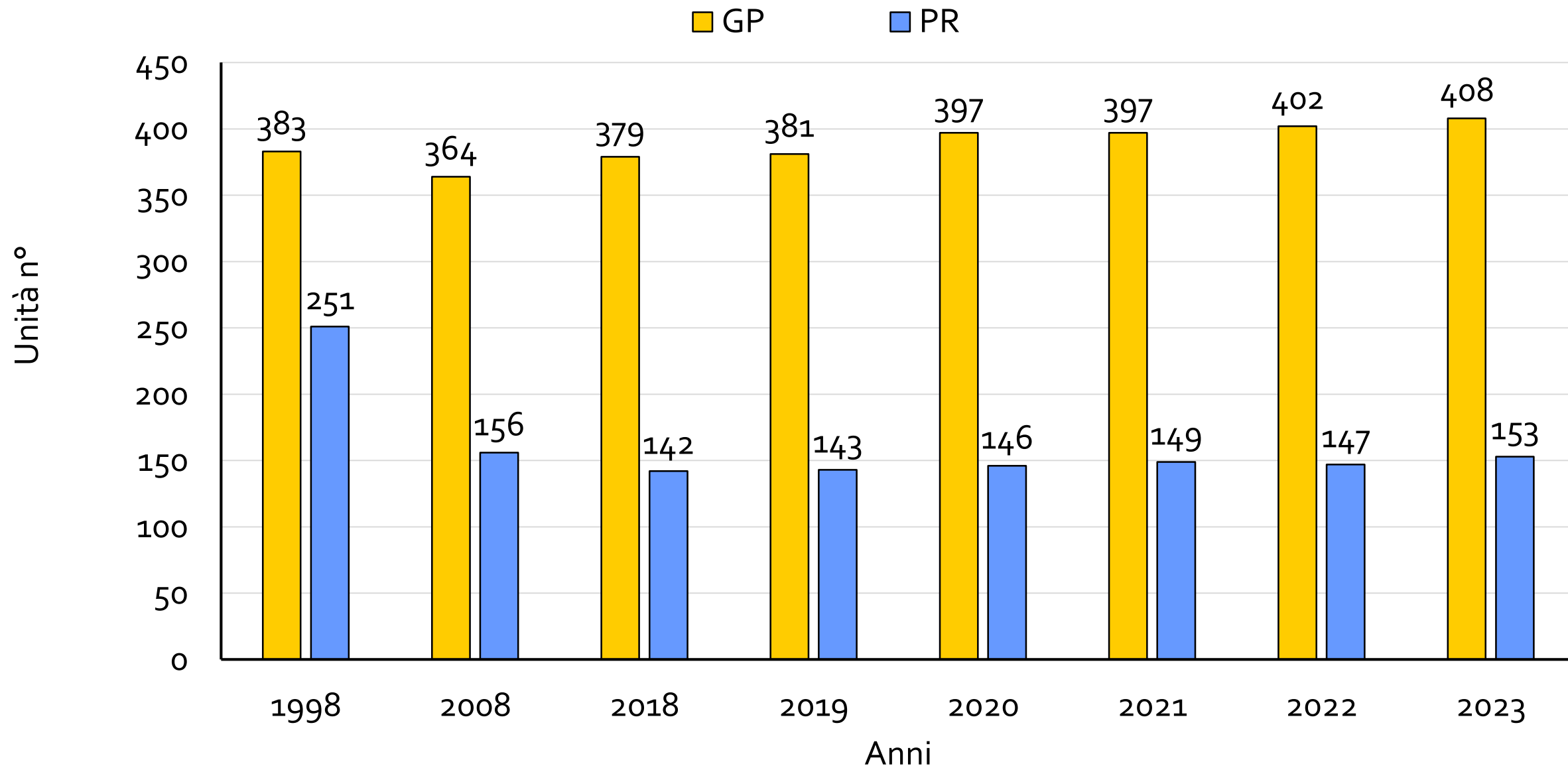

# Soci

<b>ANNO</b>	<b>GP</b>	<b>PR</b>	<b><math>\Sigma</math></b>
2010	451	270	721
2011	453	271	724
2012	448	253	701
2013	449	242	691
2014			
2015			
2016			
2017	398	217	615
2018	404	195	599
2019	401	183	584
2020	393	164	557
2021	376	166	542
2022	354	152	506
2023	342	138	480

# Soci

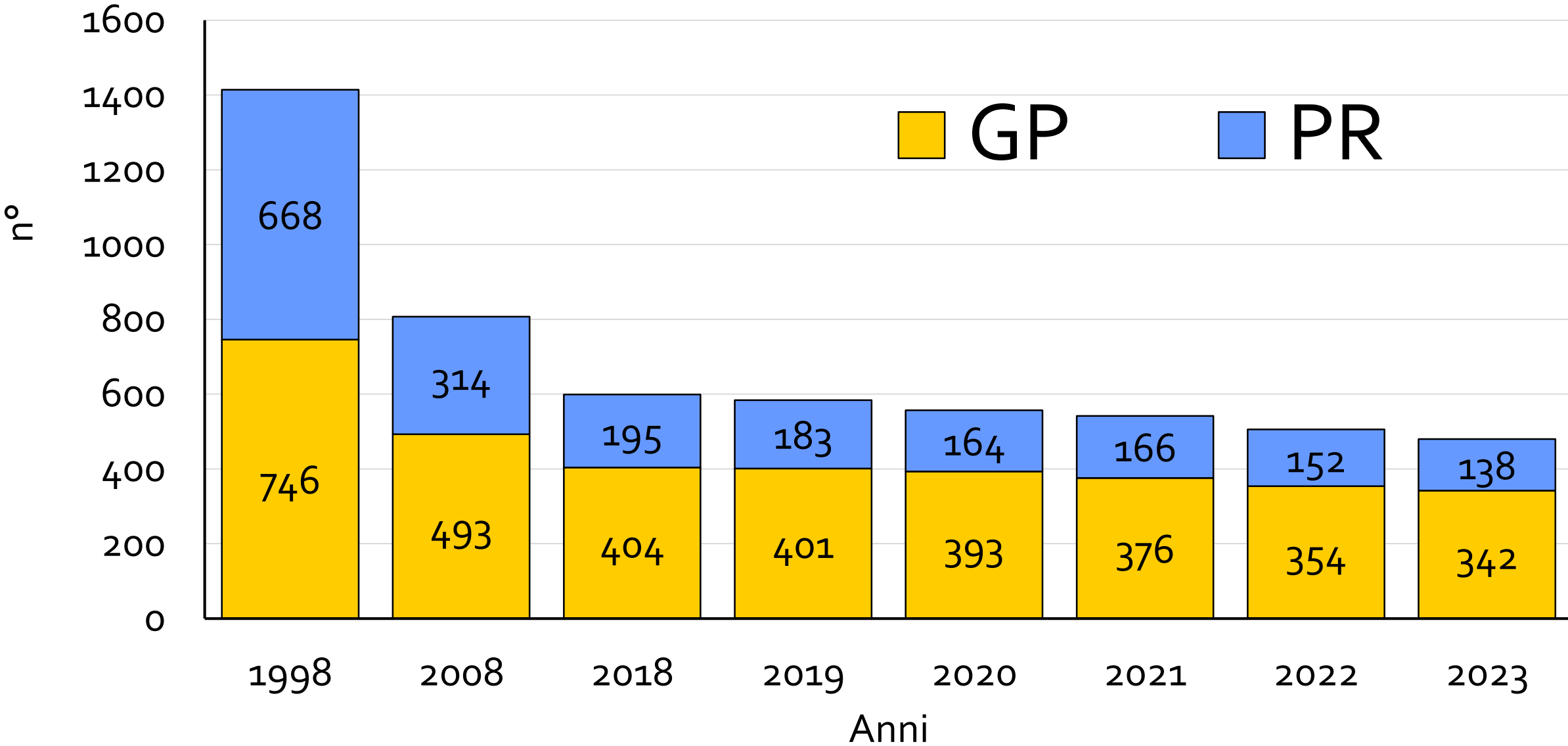

ANNO	OSS	UNIV	V.C.U. €/q IVA e.		
			min	med	max
2004	23	23	28,76	33,22	37,09
2005	22	22	24,53	31,95	35,59
2006	22	22	27,99	33,04	36,15
2007	21	21	33,40	38,21	43,00
2008	21	21	0	30,81	38,20
2009	21	21	18,48	35,29	44,30
2010	20	20	44,98	51,77	59,09
2011	19	19	46,23	51,06	59,55
2012	19	19	38,71	42,98	47,00
2013	19	19	38,20	47,21	55,91
2014	17	17	38,64	41,81	47,37
2015	17	17	36,82	40,19	45,25
2016	17	17	39,00	42,48	48,36
2017	17	17	40,47	43,99	49,10
2018	17	17	42,70	46,63	53,61
2019	17	17	40,64	46,74	54,21
2020	17	17	39,78	43,05	46,88
2021	17	17	46,00	48,92	52,94
2022	17	17	58,60	63,43	67,01
<b>2023</b>	<b>17</b>	<b>17</b>	<b>57,18</b>	<b>60,65</b>	<b>63,64</b>

# Valori di conferimento unitari GP

CLAL.it Lombardia							
Prezzi medi mensili del Latte crudo alla stalla							
🌻 3.7% m.g. p.v. 3.25% MAT p.v. - euro per 100 lt (iva esclusa)							
Data del rilevamento	2021	2022	2023	2024	± su mese prec.	± su 2023	± su 2022
Gennaio	37,50	41,50	60,00	50,00 (e)	+2.04%	-16.67%	+20.48%
Febbraio	37,50	42,50	57,50	50,00 (e)	0.00%	-13.04%	+17.65%
Marzo	37,50	43,50	57,50	50,50 (e)	+1.00%	-12.17%	+16.09%
Aprile	37,50	48,00	54,00	51,50 (e)	+1.98%	-4.63%	+7.29%
Maggio	37,50	48,00	53,00	51,50 (e)	0.00%	-2.83%	+7.29%
Giugno	38,00	48,50	52,00	52,50 (e)	+1.94%	+0.96%	+8.25%
Luglio	38,50	55,00	51,50	53,50 (e)	+1.90%	+3.88%	-2.73%
Agosto	38,50	55,00	50,50	54,00 (e)	+0.93%	+6.93%	-1.82%
Settembre	38,50	57,00	50,00	<b>54,50 (e)</b>	+0.93%	+9.00%	-4.39%
Ottobre	39,00	57,00	49,50				
Novembre	39,50	58,00	49,00				
Dicembre	40,50	60,00	49,00				
<b>Media Ponderata</b>	<b>38,31</b>	<b>50,91</b>	<b>52,93</b>				
Variazione (1)	+3.15%	+32.88%	+3.98%				
<b>Media Aritmetica</b>	<b>38,33</b>	<b>51,17</b>	<b>52,79</b>	<b>52,00</b>			
Variazione (1)	+3.25%	+33.48%	+3.18%	<b>-3.70%</b>			

(e) = prezzo stimato

**NOTA:** Il prezzo esposto è il frutto di una stima, indicativa di una complessiva tendenza, ricavata da Clal in base agli accordi di settore e alle notizie più rilevanti di mercato.

MAT: Materia Azotata Totale

1) Variazione % calcolata rispetto allo stesso periodo dell'anno precedente

Fonte: Elaborazione CLAL

n.q.: non quotato

# Valori di conferimento unitari GP

MATR																				MEDIA		
GP	2004	2005	2006	2007	2008	2009	2010	2011	2012	2013	2014	2015	2016	2017	2018	2019	2020	2021	2022	2023	2004-2023	
446	37,09	35,59	36,15	41,35	35,30	44,30	59,09	59,55	46,32	55,91	47,37	45,25	48,36	49,10	53,61	54,21	46,88	52,94	67,01	63,47	48,94	
432	35,70	34,90	33,82	39,08	35,64	38,20	53,54	55,45	45,00	49,10	41,82	40,91	44,10	45,00	47,73	50,91	44,55	49,09	66,00	63,64	45,71	
477	32,88	31,93	33,20	43,00	38,20	36,00	50,00	52,80	44,00	51,40	44,50	42,00	42,00	48,20	45,55	51,82	44,22	51,50	63,64	62,00	45,44	
427	34,80	33,00	35,00	40,00	33,91	36,33	51,50	52,72	47,00	50,00	46,23	41,08	42,47	47,50	46,63	48,70	44,29	49,10	61,91	59,29	45,07	
474	31,25	32,04	34,74	39,33	34,95	37,84	53,85	54,55	44,55	49,36	44,10	40,16	41,82	45,45	45,45	45,90	43,30	49,40	63,64	62,04	44,69	
462	35,70	32,87	32,50	38,00	32,30	37,00	52,75	53,00	42,80	46,40	41,50	41,50	44,50	45,40	47,50	48,50	43,65	48,50	63,00	59,50	44,34	
403	33,80	33,80	33,80	38,50	33,64	33,20	49,00	50,00	43,00	44,00	41,00	41,00	43,00	43,50	51,00	47,50	44,55	50,00	66,00	63,64	44,20	
409	37,03	32,50	32,40	40,96	31,84	36,53	49,49	48,77	41,54	46,07	43,39	44,69	46,84	46,39	45,33	40,64	41,74	47,48	63,32	60,76	43,89	
461	34,83	33,58	35,35	39,47	33,08	36,45	50,03	52,32	40,37	47,40	40,05	41,02	43,10	41,02	42,70	47,30	42,73	47,95	64,72	60,20	43,68	
447	34,70	33,34	34,50	38,00	30,00	36,80	56,40	48,00	42,00	45,60	40,00	38,20	40,50	42,40	46,45	45,05	43,00	51,00	64,00	60,00	43,50	
425	33,57	32,92	35,35	39,00	32,91	37,54	51,90	52,73	46,36	47,73	40,00	38,24	40,38	42,12	46,26	42,25	39,78	47,21	63,64	59,55	43,47	
423	33,81	32,39	32,86	37,56	32,95	35,64	53,85	48,50	41,82	43,00	40,00	36,82	39,00	41,00	47,50	44,50	45,45	52,00	64,00	63,10	43,29	
460	31,05	32,27	33,50	38,04	30,40	40,80	56,12	46,23	45,44	44,94	41,04	38,56	41,98	42,08	48,40	45,78	42,15	47,30	58,60	57,18	43,09	
414	33,90	31,62	33,37	37,10	32,54	36,53	49,81	50,03	40,55	51,59	39,06	39,06	39,10	40,47	44,56	44,79	40,17	48,25	63,85	59,19	42,78	
408	31,80	29,20	32,00	37,59	31,00	37,43	51,46	48,06	41,30	47,38	41,00	38,00	41,50	44,55	42,72	44,17	42,52	47,57	61,17	59,22	42,48	
419	30,25	31,46	31,01	36,39	30,78	33,52	50,22	46,85	43,60	46,87	38,64	38,64	41,95	42,23	45,79	46,60	42,79	46,29	61,68	60,13	42,28	
424	31,89	31,40	30,90	33,40	25,45	31,40	50,00	50,00	40,50	43,00	41,00	38,10	41,50	41,50	45,50	46,00	40,14	46,00	62,20	58,15	41,40	
473	35,57	33,35	33,80	37,59	33,64	32,73	50,11	50,01	41,82	38,20												
410	31,87	24,53	29,13	37,61	30,12	30,88	51,30	50,49	38,71	49,10												
405	28,76	30,02	32,52	35,22	28,44	30,51																
437	33,57	31,93	32,92	35,21	0,00	18,48	44,98															
oss.	21	21	21	21	21	21	20	19	19	19	17	17	17	17	17	17	17	17	17	17	17	
Media	33,52	32,13	33,28	38,21	30,81	35,15	51,77	51,06	42,98	47,21	41,81	40,19	42,48	43,99	46,63	46,74	43,05	48,92	63,43	60,65	44,02	

# La convenienza a cooperare - GP

Confronto VCU coop GP vs prezzo Lombardia

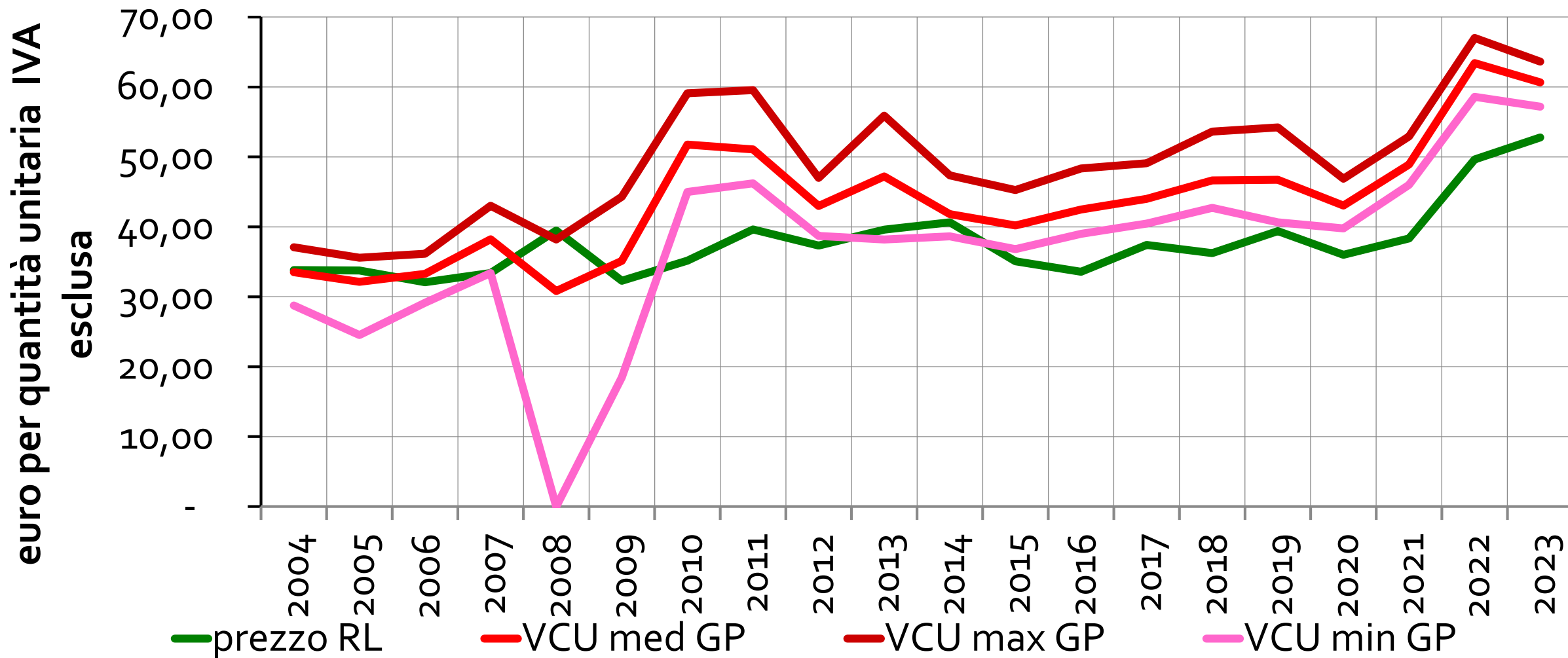



ANNO	OSS	UNIV	V.C.U. €/q IVA escl.		
			min	med	max
2004	25	25	28,18	36,54	43,90
2005	25	25	29,58	36,74	41,58
2006	25	25	34,46	40,58	46,50
2007	22	22	33,80	40,92	47,07
2008	21	21	31,89	41,38	55,50
2009	20	20	39,66	52,15	58,20
2010	20	20	50,55	70,01	82,00
2011	19	19	40,00	55,89	69,10
2012	17	17	31,00	54,92	64,60
2013	17	17	31,84	54,20	61,50
2014	16	16	36,95	44,62	48,64
2015	16	16	40,34	50,86	58,00
2016	16	16	53,21	60,98	67,52
2017	15	15	60,02	66,13	72,99
2018	15	15	71,35	75,36	81,86
2019	15	15	45,45	49,43	52,63
2020	14	14	70,00	73,51	80,06
2021	14	14	70,91	73,55	77,28
2022	14	14	63,64	69,19	72,74
<b>2023</b>	<b>14</b>	<b>14</b>	<b>67,27</b>	<b>70,84</b>	<b>75,27</b>

# Valori di conferimento unitari PR

CLAL.it Lombardia							
Prezzi medi mensili del Latte crudo alla stalla							
🌻 3.7% m.g. p.v. 3.25% MAT p.v. - euro per 100 lt (iva esclusa)							
Data del rilevamento	2021	2022	2023	2024	± su mese prec.	± su 2023	± su 2022
Gennaio	37,50	41,50	60,00	50,00 (e)	+2.04%	-16.67%	+20.48%
Febbraio	37,50	42,50	57,50	50,00 (e)	0.00%	-13.04%	+17.65%
Marzo	37,50	43,50	57,50	50,50 (e)	+1.00%	-12.17%	+16.09%
Aprile	37,50	48,00	54,00	51,50 (e)	+1.98%	-4.63%	+7.29%
Maggio	37,50	48,00	53,00	51,50 (e)	0.00%	-2.83%	+7.29%
Giugno	38,00	48,50	52,00	52,50 (e)	+1.94%	+0.96%	+8.25%
Luglio	38,50	55,00	51,50	53,50 (e)	+1.90%	+3.88%	-2.73%
Agosto	38,50	55,00	50,50	54,00 (e)	+0.93%	+6.93%	-1.82%
Settembre	38,50	57,00	50,00	<b>54,50 (e)</b>	+0.93%	+9.00%	-4.39%
Ottobre	39,00	57,00	49,50				
Novembre	39,50	58,00	49,00				
Dicembre	40,50	60,00	49,00				
<b>Media Ponderata</b>	<b>38,31</b>	<b>50,91</b>	<b>52,93</b>				
Variazione (1)	+3.15%	+32.88%	+3.98%				
<b>Media Aritmetica</b>	<b>38,33</b>	<b>51,17</b>	<b>52,79</b>	<b>52,00</b>			
Variazione (1)	+3.25%	+33.48%	+3.18%	-3.70%			

(e) = prezzo stimato

**NOTA:** Il prezzo esposto è il frutto di una stima, indicativa di una complessiva tendenza, ricavata da Clal in base agli accordi di settore e alle notizie più rilevanti di mercato.

MAT: Materia Azotata Totale

1) Variazione % calcolata rispetto allo stesso periodo dell'anno precedente

**Fonte: Elaborazione CLAL**

n.q.: non quotato

**Reggio Emilia - Prezzo "a riferimento" del latte industriale  
per la produzione di Parmigiano Reggiano (IVA compresa e franco stalla) - €/100 Kg**

Quadrimestre	2009	2010	2011	2012	2013	2014	2015	2016	2017	2018	2019	2020	2021	2022	2023	± su quadrim prec.	± su 2022
I Gennaio - Aprile	50,05	62,45	63,30	52,75	52,60	44,75	50,25	60,00	62,50	73,00	53,00	65,00	65,50	<u>70,00</u>	<u>70,00</u>	+7,39%	0,00%
II Maggio - Agosto	51,65	67,00	53,20	51,60	46,25	42,90	48,00	57,60	64,00	72,50	45,66	62,75	68,00	<u>66,80</u>	<u>72,15</u>	+3,07%	+8,01%
III Settembre - Dicembre	57,00	67,05	54,00	53,80	42,14	44,35	54,00	60,75	65,40	65,00	58,92	63,65	68,88	<u>65,18</u>			
<b>Media Annuale</b>	<b>52,90</b>	<b>65,50</b>	<b>56,83</b>	<b>52,72</b>	<b>47,00</b>	<b>44,00</b>	<b>50,75</b>	<b>59,45</b>	<b>63,97</b>	<b>70,17</b>	<b>52,53</b>	<b>63,80</b>	<b>67,46</b>	<b>67,33</b>	<b>71,08</b>		
Variazione (1)	+24,13%	+23,82%	-13,23%	-7,24%	-10,85%	-6,38%	+15,34%	+17,14%	+7,60%	+9,69%	-25,14%	+21,46%	+5,74%	-0,20%	+3,91%		

Nota: Il pagamento del latte sarà corrisposto a 60 giorni dalla pubblicazione del bollettino

1) Variazione % calcolata rispetto allo stesso periodo dell'anno precedente

Fonte: [Camera di Commercio di Reggio Emilia](#)

La tabella ed i dati contenuti sono soggetti alle [note legali](#) del sito web CLAL.it.

# Valori di conferimento unitari PR

MATR	2004	2005	2006	2007	2008	2009	2010	2011	2012	2013	2014	2015	2016	2017	2018	2019	2020	2021	2022	2023	MEDIA
PR	2004-2023																				
1703	40,43	41,58	46,04	47,07	44,09	56,84	78,42	40,00	64,60	54,55	46,36	53,79	67,52	72,99	81,86	50,17	80,06	77,28	68,18	70,91	59,14
1583	35,46	36,70	43,43	42,47	43,04	52,92	72,15	63,74	58,08	59,54	45,60	55,01	63,73	69,63	76,75	52,00	76,73	76,46	70,92	71,86	58,31
1585	43,90	40,55	46,50	43,38	44,28	51,00	73,50	60,00	55,00	55,00	47,00	53,00	67,00	71,00	76,00	52,00	70,00	72,00	70,00	72,73	58,19
1737	36,15	41,35	42,75	44,45	42,00	58,20	82,00	50,00	55,05	54,03	45,78	58,00	64,55	67,50	75,00	47,80	73,50	72,75	70,50	75,27	57,83
1830	39,91	37,41	45,10	42,89	43,60	57,28	77,28	59,09	57,27	55,91	48,64	53,64	61,82	66,36	74,55	49,09	75,45	72,73	69,09	68,18	57,76
1714	40,90	40,00	41,36	42,27	40,00	50,92	66,82	57,27	57,27	60,45	48,64	52,73	60,00	65,45	77,27	51,81	78,18	75,45	71,82	73,63	57,61
1579	36,62	38,00	37,27	40,56	41,82	52,73	70,00	69,10	51,82	54,55	46,64	52,73	62,28	66,82	78,18	49,55	75,46	74,55	70,00	71,36	57,00
1559	34,75	36,64	41,80	42,28	40,55	52,90	70,00	55,41	63,85	56,89	47,71	52,35	57,30	63,64	75,47	48,26	71,46	73,64	72,74	72,73	56,52
1801	39,05	37,60	42,25	43,03	43,92	52,80	70,95	57,75	59,08	54,68	40,03	47,30	59,09	64,62	74,08	52,63	72,79	74,47	67,50	70,14	56,19
1720	36,82	36,82	39,00	39,00	40,91	53,00	72,73	58,64	53,70	61,50	45,00	53,00	61,82	66,36	75,47	50,00	72,73	71,82	63,64	67,27	55,96
1835	42,73	40,00	45,20	44,18	43,64	54,55	70,00	51,71	51,44	52,73	39,22	48,00	61,82	65,50	72,73	48,69	70,00	70,91	70,09	70,11	55,66
1545	32,87	36,62	38,50	42,00	41,00	56,63	70,91	58,00	52,21	54,54	45,45	52,73	63,64	66,36	78,18	45,45	70,00	71,00	68,64	67,27	55,60
1832	39,00	36,62	41,79	42,26	40,50	51,00	69,00	55,00	58,20	56,40	48,08	49,09	59,09	62,00	73,70	50,00	70,00	72,72	65,45	70,21	55,51
1567	36,65	34,87	39,49	38,65	37,71	48,22	72,85	55,05	55,12	53,20	40,06	44,84	58,20	60,02	71,62	47,31	72,75	73,99	70,08	70,15	54,04
1833	40,15	39,25	41,82	41,82	40,00	50,00	67,27	55,33	55,45	52,00	42,73	47,28	54,55	63,64	73,63	46,72					
1772	34,28	35,31	41,32	38,19	38,19	50,00	68,18	55,91	54,55	53,64	36,95	40,34	53,21								
1831	30,00	38,50	38,00	34,00	55,50	52,00	68,50	40,00	31,00	31,84											
1834	41,83	36,40	38,00	42,00	37,82	50,00	65,45	60,06													
1724	33,44	35,21	41,19	42,34	36,77	52,45	63,63	59,86													
1738	35,98	33,70	34,51	35,81	31,89	39,66	50,55														
1687	35,03	37,09	38,50	33,80	41,67																
osserv.	21	21	21	21	21	20	20	19	17	17	16	16	16	15	15	15	14	14	14	14	14
media	37,43	37,63	41,13	41,07	41,38	52,16	70,01	55,89	54,92	54,20	44,62	50,86	60,98	66,13	75,63	49,63	73,51	73,56	69,19	70,84	56,81

# La convenienza a cooperare - PR

Confronto VCU coop PR vs prezzo Lombardia

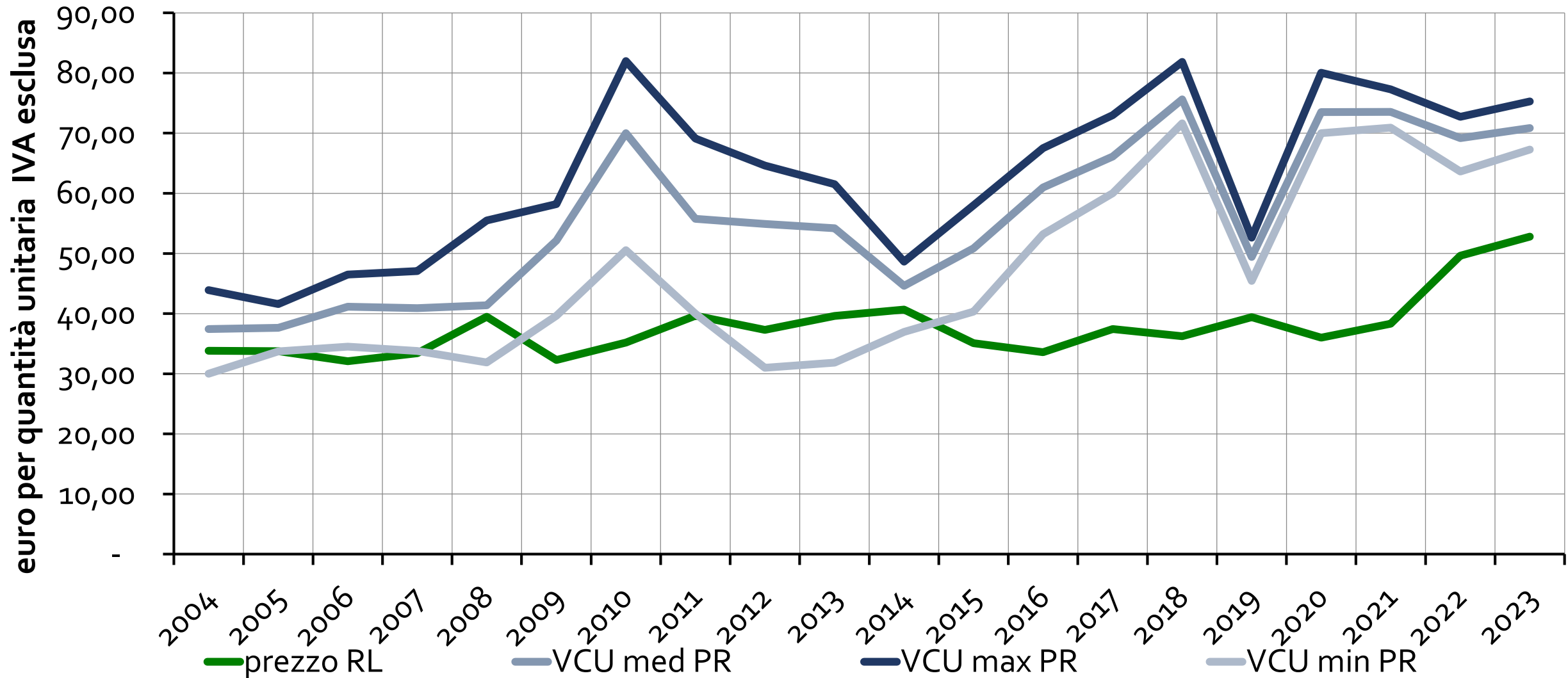

# Confronto VCU GP / PR

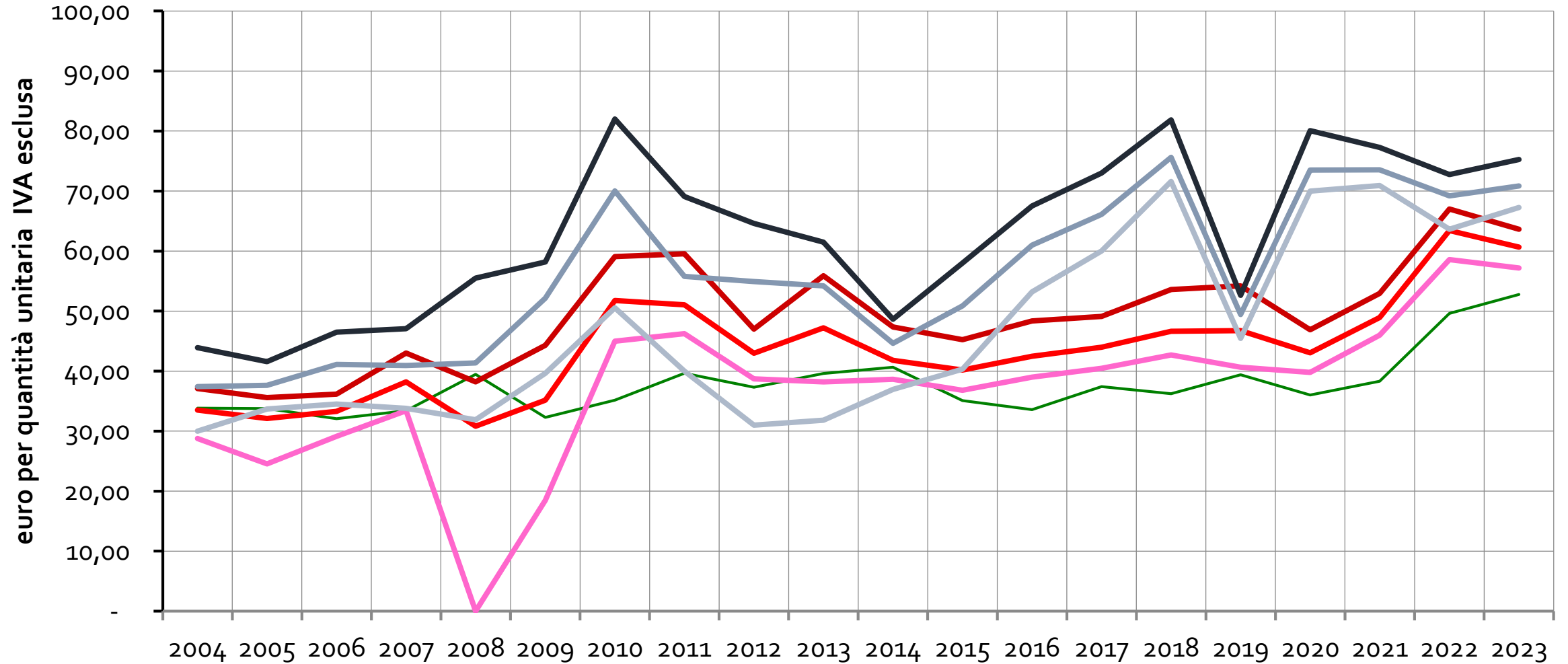

— PREZZO RL — VCU med GP — VCU max GP — VCU min GP — VCU med PR — VCU max PR — VCU min PR

# Redditività della produzione - GP

ANNO	OSS	UNIV	VC / VdP.		
			min	med	max
2004	23	23	0,35	0,51	0,74
2005	22	22	0,34	0,53	0,72
2006	22	22	0,43	0,57	0,75
2007	21	21	0,36	0,66	0,57
2008	21	21	0	0,51	0,68
2009	21	21	0,23	0,58	0,75
2010	20	20	0,49	0,66	0,82
2011	19	19	0,61	0,70	0,81
2012	19	19	0,52	0,66	0,77
2013	19	19	0,57	0,69	0,82
2014	13	18	0,54	0,67	0,77
2015	15	17	0,62	0,69	0,77
2016	17	17	0,61	0,73	0,86
2017	17	17	0,59	0,73	0,83
2018	17	17	0,61	0,75	0,85
2019	17	17	0,56	0,73	0,83
2020	17	17	0,41	0,71	0,82
2021	17	17	0,57	0,75	0,83
2022	17	17	0,58	0,76	0,84
<b>2023</b>	<b>17</b>	<b>17</b>	<b>0,61</b>	<b>0,77</b>	<b>0,85</b>

# Redditività della produzione - GP

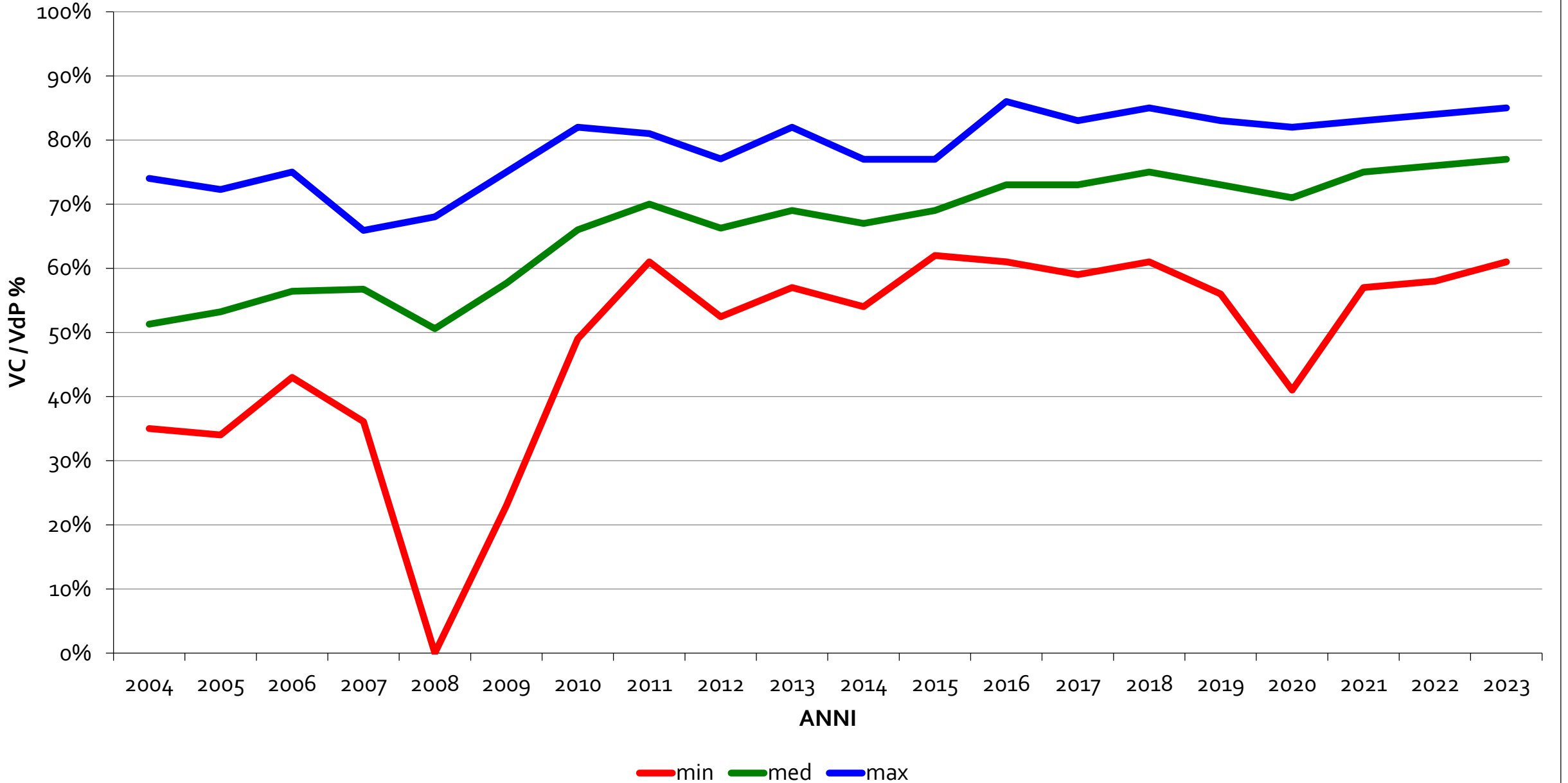

# Gli investimenti GP

- LSM Piano pluriennale – adeguamento depuratore – uso crediti d'imposta 4.0
- CASATICESE - +165% finanziamento soci
- MARMIROLESE – Incremento (acquisto) quote di produzione
- SANT'ANGELO – Adeguamento impianti e investimenti diversi
- GOITese – circa 3 milioni di euro di investimenti – impianto fotovoltaico, depuratore, nuovi impianti – incremento quote di produzione



# Gli investimenti PR

- CROCE Impianto fotovoltaico
- FRIZZA Linea portafagotti, impianto fotovoltaico con inverter e ottimizzatori, software programmazione caldere, collegamenti a robot di dosaggio
- VO GRANDE Portafagotti
- GONFO terreni, fabbricati industriali, impianti, impianto elettrico, attrezzature
- QUISTELLO Acquisita la latteria sociale «Nuova Mandrio» (27/2/2023) Correggio (RE) – ingresso 4 nuovi soci (cat. speciali)
- MARZETTE Incremento finanziamento infruttifero soci (1 €/q)

# Redditività della produzione - PR

ANNO	OSS	UNIV	VC / VdP.		
			min	med	max
2004	25	25	0,29	0,57	0,78
2005	25	25	0,33	0,57	0,74
2006	25	25	0,30	0,61	0,77
2007	22	22	0,31	0,62	0,77
2008	21	21	0,35	0,63	0,85
2009	20	20	0,39	0,71	0,84
2010	20	20	0,40	0,76	0,95
2011	18	19	0,31	0,71	0,90
2012	17	17	0,26	0,69	0,79
2013	17	17	0,26	0,71	0,86
2014	12	16	0,52	0,59	0,76
2015	14	16	0,52	0,69	0,80
2016	16	16	0,54	0,77	0,90
2017	15	15	0,65	0,79	0,84
2018	15	15	0,66	0,80	0,92
2019	15	15	0,59	0,71	0,78
2020	14	14	0,56	0,78	0,86
2021	14	14	0,56	0,77	0,86
2022	14	14	0,51	0,74	0,84
<b>2023</b>	<b>14</b>	<b>14</b>	<b>0,53</b>	<b>0,72</b>	<b>0,89</b>

# Redditività della produzione - PR

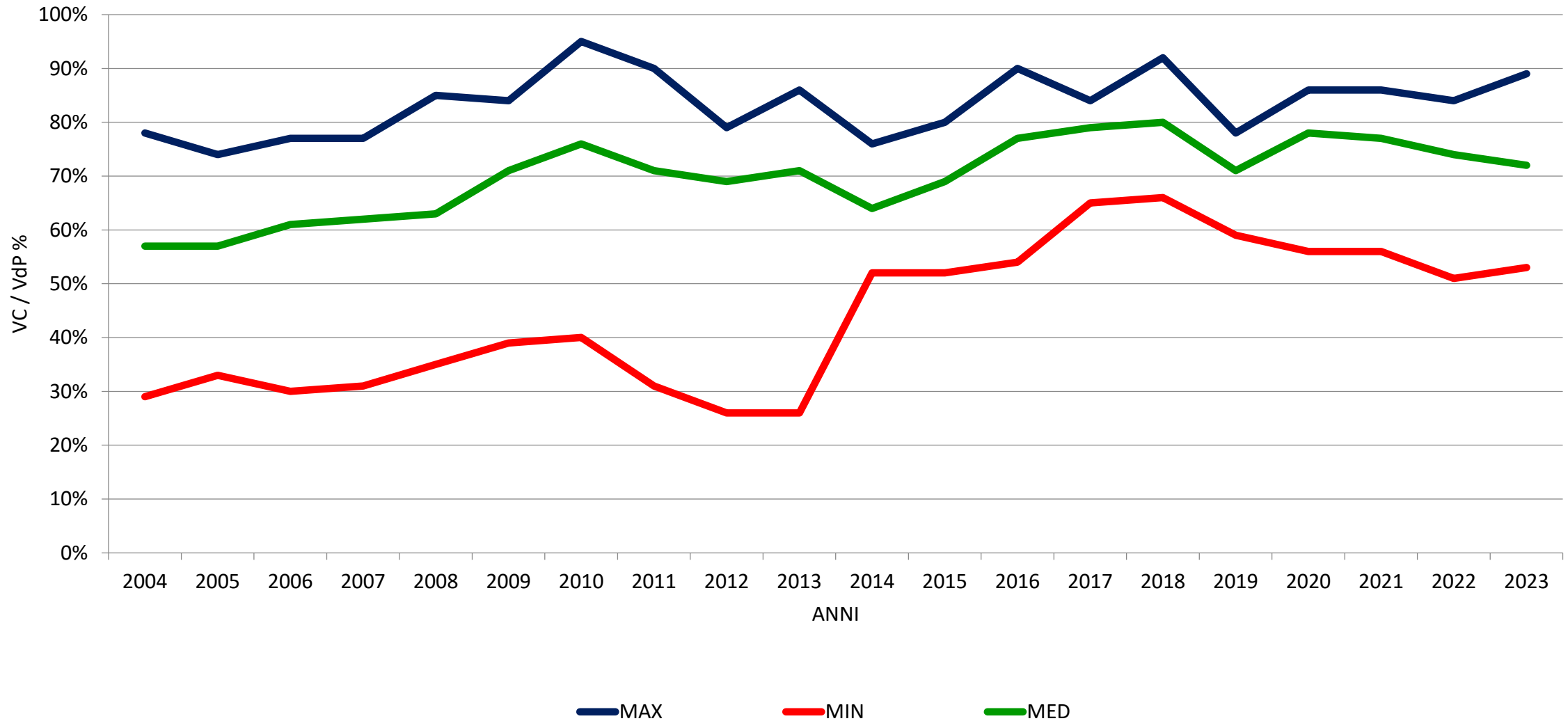

# Le cooperative mantovane di maggiori dimensioni

**GP 427**



**Anno 2022**

**PR 1579**



210.385.260

**Valore della produzione €**

21.487.943

37.533.792

**Patrimonio Netto €**

1.101.227

19.360.704

**Finanziamento soci €**

1.369.951

2.373.169

**Latte conferito q**

268.718,99

431.762

**Forme prodotte n.**

55.080

157

**Addetti n.**

17

100

**Soci n.**

24

59,29

**VCU €/q IVA esclusa**

71,36

# Indipendenza finanziaria – GP

(valori espressi in milioni di euro)

ANNO	SSO	UNIV	Σ	Σ	Σ	Σ	O.F.	Σ
			Debiti vs banche breve	Debiti vs banche lungo	debiti breve	debiti lungo	P. N.	
2008	21	21	103,2	40,8	217,0	70,1	9,6	55,8
2009	21	21	95,3	43,1	205,5	72,5	7,0	57,4
2010	20	20	79,5	44,3	227,9	84,3	5,4	54,0
2011	19	19	101,0	37,5	298,0	69,0	5,7	55,2
2012	19	19	99,1	45,7	268,0	87,8	6,1	58,5
2013	19	19	82,0	47,5	293,4	68,6	5,8	59,3
2014								
2015	17	17	88,5	42,9				
2016	17	17	91,4	43,7	268,1	87,1	3,6	60,5
2017	17	17	70,9	80,1	267,4	89,5	2,7	63,0
2018	17	17	78,4	42,5	293,3	91,8	2,3	64,5
2019	17	17	75,6	40,2	299,3	90,3	2,2	68,5
2020	17	17	73,6	54,2	288,8	104,7	1,9	71,9
2021	17	17	63,3	107,1	320,8	145,2	2,2	88,4
2022	17	17	49,7	95,5	398,5	134,8	3,7	97,3
<b>2023</b>	<b>17</b>	<b>17</b>	<b>78,5</b>	<b>136,5</b>	<b>426,9</b>	<b>136,5</b>	<b>6,0</b>	<b>96,8</b>

# Indipendenza finanziaria – GP

Patrimonio Netto coop. GP

Milioni €

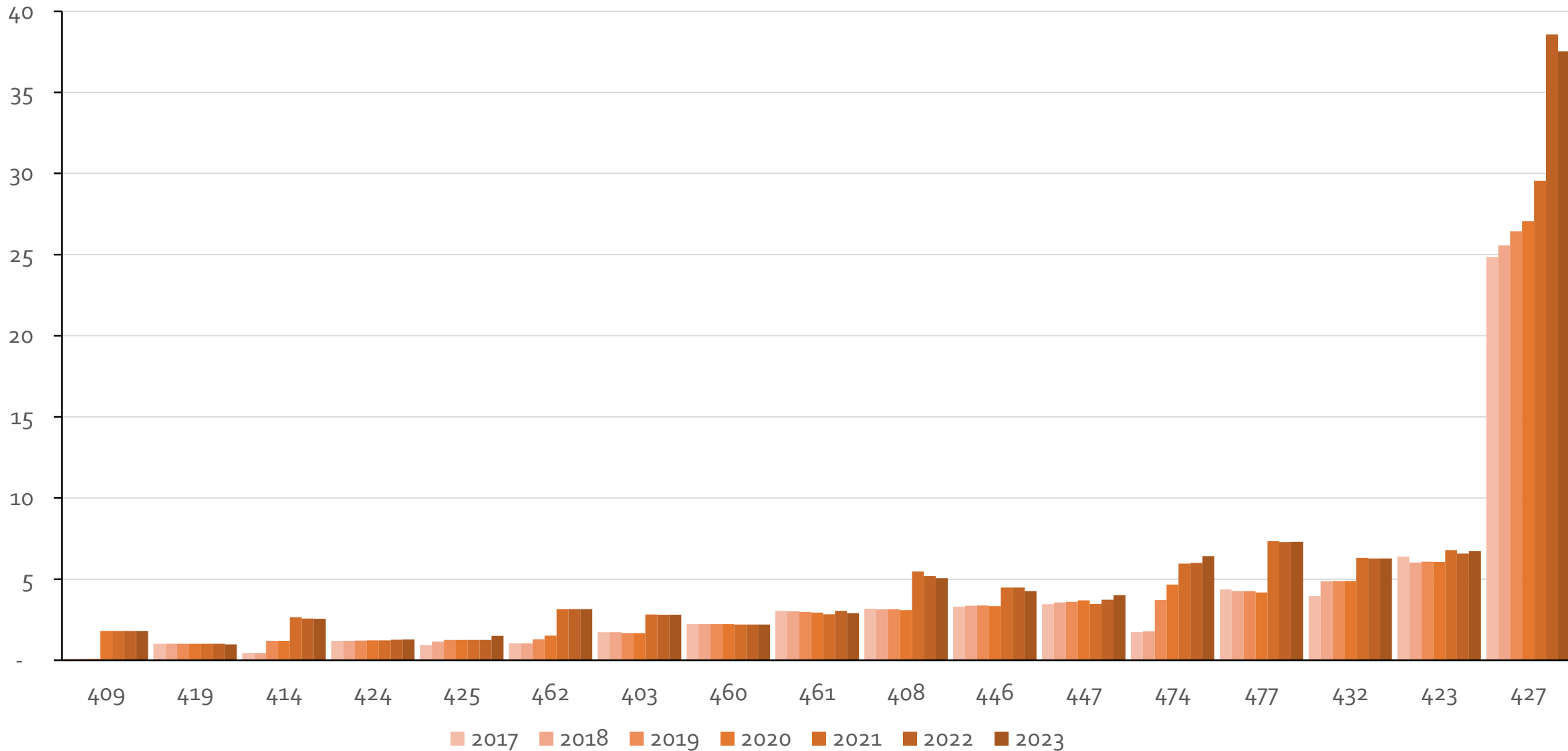

# Indipendenza finanziaria – PR

*(valori espressi in milioni di euro)*

ANNO	OSS	UNIV	Σ Debiti vs banche breve	Σ Debiti vs banche lungo	Σ debiti breve	Σ debiti lungo	O.F.	Σ P. N.
2009	20	20	41,6	10,9	128,0	28,4	2,3	9,4
2010	20	20	40,0	10,4	150,5	28,9	1,7	9,6
2011	18	19	32,6	10,0	141,3	31,3	1,8	9,2
2012	17	17	40,2	12,5	151,1	24,5	2,5	9,1
2013	17	17	35,8	20,5	150,3	30,1	2,7	9,1
2016	16	16			141,8	28,8	2,9	8,9
2017	15	15	42,8	11,3	178,7	22,9	2,2	8,9
2018	15	15	43,5	11,8	197,8	20,0	1,7	8,8
2019	15	15	52,7	12,1	163,1	21,5	1,8	9,7
2020	14	14	49,1	20,3	195,1	28,7	1,8	9,6
2021	14	14	49,8	23,8	221,4	33,1	1,6	10,5
2022	14	14	50,9	23,9	216,9	34,0	1,9	11,0
<b>2023</b>	<b>14</b>	<b>14</b>	<b>57,9</b>	<b>26,6</b>	<b>227,2</b>	<b>35,0</b>	<b>3,9</b>	<b>10,7</b>

# Indipendenza finanziaria – PR

Patrimonio Netto coop. PR

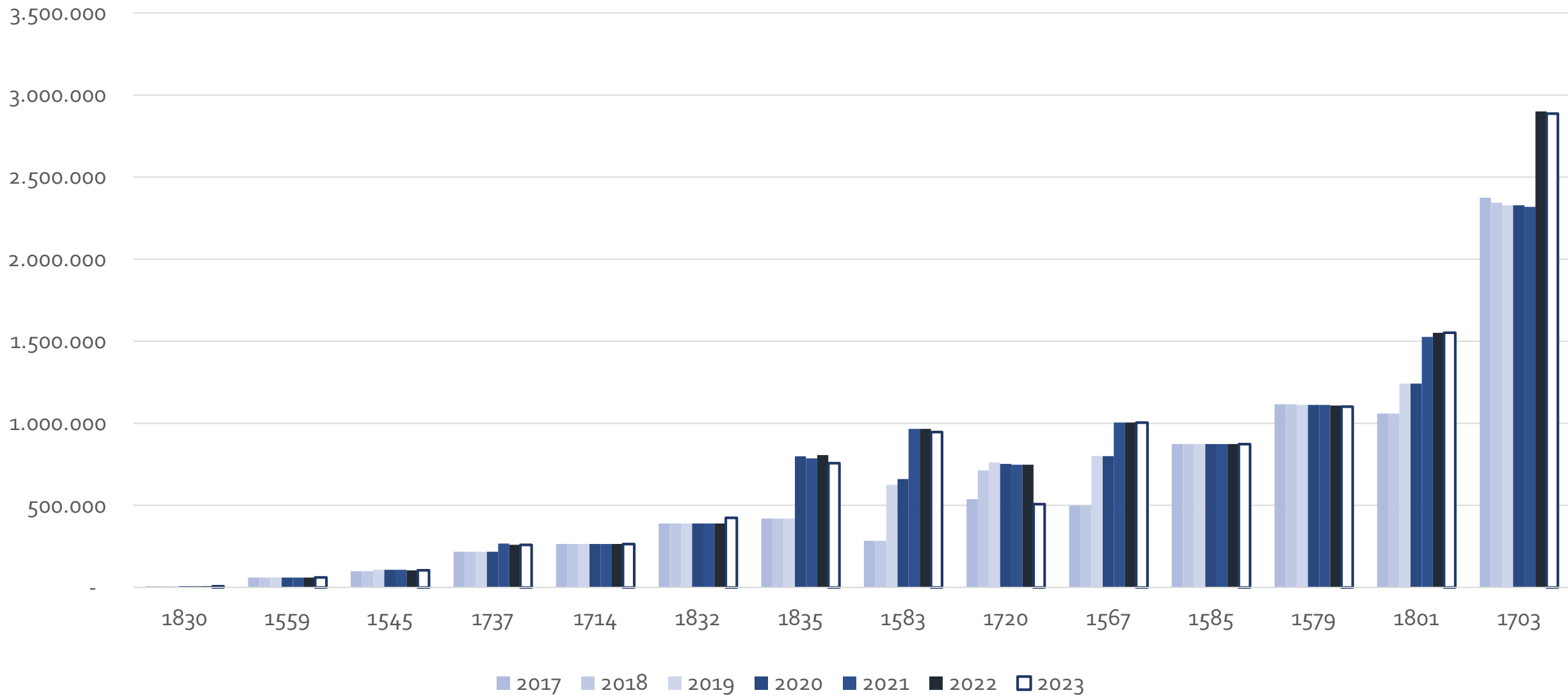



# I costi energetici: confronto 2023 - 2022

<b>GRANA PADANO</b>	<b>GP 2023</b>	<b>GP 2022</b>	<b>VARIAZIONE % 2023/2022</b>
Osservazioni	4	4	-
Energia costo max €/q latte lavorato	1,04	2,37	- 56 %
Energia costo min €/q latte lavorato	0,78	1,68	- 54 %
Gas costo max €/q latte lavorato	1,21	2,46	- 51 %
Gas costo min €/q latte lavorato	0,08	1,55	- 95 %

<b>PARMIGIANO REGGIANO</b>	<b>PR 2023 (campione)</b>	<b>PR 2022 (campione)</b>	<b>VARIAZIONE % 2023/2022</b>
Osservazioni	5	6	
Energia costo max €/q latte lavorato	2,39	1,84	+ 30 %
Energia costo min €/q latte lavorato	0,97	0,78	+ 24 %
Gas costo max €/q latte lavorato	2,40	2,06	+ 17 %
Gas costo min €/q latte lavorato	0,73	1,05	+ 30 %

# Il costo del lavoro - 2023

<b>GRANA PADANO</b>	<b>min</b>	<b>med</b>	<b>max</b>	<b>TOTALE</b>
Osservazioni 17 (universo)				
Costo del lavoro (euro)				<b>24.417.809</b>
Costo del lavoro per addetto (€/addetto)	42.861	62.765	94.743	
Costo del lavoro € / q latte lavorato	2,18	3,99	5,65	
Costo del lavoro / Valore della Produzione	2,53 %	4,43	6,51	

<b>PARMIGIANO REGGIANO</b>	<b>min</b>	<b>med</b>	<b>max</b>	<b>TOTALE</b>
Osservazioni 14 (universo)				
Costo del lavoro (euro)	344.043	775.358	1.389.046	<b>10.855.007</b>
Costo del lavoro per addetto (€/addetto)	49.172	72.207	107.330	
Costo del lavoro € / q latte lavorato	4,39	6,21	8,26	
Costo del lavoro / Valore della Produzione %	4,94 %	6,81 %	8,87%	

# Agenda 2025 - Conclusioni

- Origini e prospettive del vantaggio competitivo [cooperativo?]
- La questione culturale
- Accadimenti significativi nell'ultimo periodo
- Il valore di una visione di medio periodo concordata
- Interventi di politica economica e fiscale
- I rapporti con il sistema del credito

# Responsabilità

*Vi sono due modi errati di porsi di fronte alle problematiche [stasera discusse](#).*

*Da un lato, quello di chi cede alla tentazione di restare al di sopra della realtà con l'utopia; dall'altro quello di chi si colloca al di sotto della realtà con la distopia, con la rassegnazione (...) Invero, solo la combinazione di senso di realtà e senso della possibilità può dare ali al progetto di arrivare, in fretta, ad accogliere una più evoluta nozione di responsabilità. **Essere responsabili** significa, oggi, questo: non considerarsi né come il mero risultato di processi che cadono fuori dal nostro controllo, né come realtà autosufficiente senza bisogno di rapporti con l'altro. Significa, in altri termini, pensare che ciò che ci aspetta non è mai del tutto determinato da quanto ci precede. (...)*

*Concretamente, ciò significa che la scelta del modello di mercato è questione altrettanto, e forse più, importante e nobile per la scienza economica di quanto lo sia la ricerca delle condizioni di efficienza di un determinato modello di mercato ereditato dal passato, a sua volta espressione di una data cultura. I mercati, infatti, non sono tutti uguali. C'è un mercato che riduce la disuguaglianza sociale e uno invece che la fa lievitare. Il primo si dice **civile**, perché dilata gli spazi della civitas – la città delle anime secondo l'efficace definizione di Cicerone – mirando a includere tendenzialmente tutti, il secondo è invece il mercato incivile che tende a escludere e a conservare nel tempo le «periferie esistenziali» di cui parla papa Francesco. Nel modello odierno di capitalismo finanziario è dominante il secondo tipo di mercato e le conseguenze sono (...) [sotto gli occhi di tutti](#). E' quando ci si confronta con una realtà del genere e si desidera uscirne che il richiamo alla responsabilità come prendersi cura diviene pertinente e soprattutto urgente.*

*da Stefano Zamagni «Responsabili – come civilizzare il mercato» Il Mulino 2019 ([testo in blu mio adattamento](#))*

Grazie

per segnalazioni all'autore: [albertobertellini@libero.it](mailto:albertobertellini@libero.it)